

# Chromebook 11 3189

## Quick Start Guide

Hurtig startguide  
Pikaopas  
Hurtigstart  
Guía de inicio rápido  
Snabbstartguide



### 1 Connect the power adapter and open the display to turn on your computer

Tilslut strømadapteren og åbn skærmen for at tænde for din computer  
Kytke verkkolaite ja käynnistä tietokone avaamalla näyttö  
Koble til strømadapteren, og åpne skjermen for å slå på datamaskinen  
Conecte el adaptador de alimentación y abra la pantalla para encender el equipo  
Anslut nätadapern och öppna bildskärmen för att slå på datorn

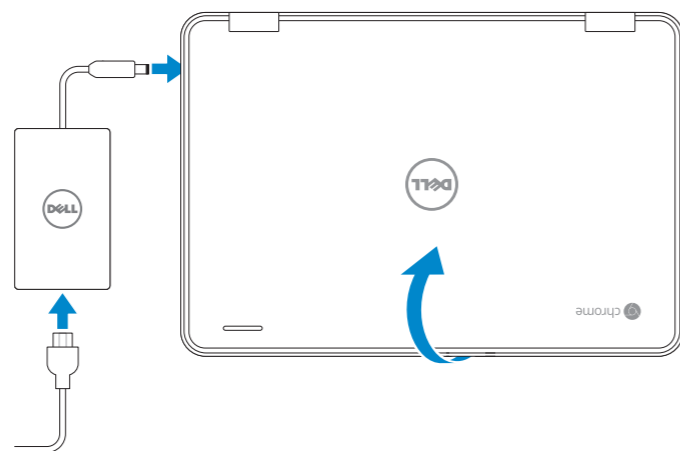

### 2 Finish Chromebook setup

Afslut installation af Chromebook | Viimeistele Chromebookin asennus  
Fullfør Chromebook-oppsett | Finalice la configuración de Chromebook  
Slutför Chromebook-inställningen



#### Connect to your network

Opret forbindelse til netværket  
Muodosta verkkoyhteys  
Koble deg til nettverket ditt  
Conéctese a una red  
Anslut ditt nätverk



#### Wait for update to finish

Vent for opdatering for at afslutte  
Odota, että päivitys suoritetaan loppuun  
Ven til oppdateringen er ferdig  
Espere a que finalice la actualización  
Vänta tills uppdateringen är klar

**NOTE:** Your computer will restart after Google update.

**BEMÆRK:** Din computer vil genstarte efter Google-opdatering.

**HUOMAUTUS:** Tietokoneesi käynnistyy uudelleen Google-päivityksen jälkeen.

**MERK:** Datamaskinen starter på nytt etter Google-opdateringen.

**NOTA:** El equipo se reiniciará tras la actualización de Google.

**ANMÄRKNING:** Datorn startar om efter Google-uppdateringen.



#### Sign in to your Google account or create a new account

Log på din Google-konto eller opret en ny konto

Kirjaudu Google-tilillesi tai luo uusi tili  
Logg inn på Google-kontoen din, eller opprett en ny konto

Inicie sesión en su cuenta de Google o cree una cuenta nueva

Logga in till ditt Google-konto eller skapa ett nytt konto

### 3 Register Chromebook

Registrar Chromebook | Rekisteröi Chromebook  
Registrer Chromebook | Registre Chromebook  
Registrera Chromebook



[Dell.com/support/registration](https://www.dell.com/support/registration)

For details on your Dell Limited Hardware Warranty and any service contracts you purchased (as detailed in your invoice), please visit the links below:

For detaljer om din begrænsede Dell hardwaregaranti og alle servicekontrakter du har købt (som detaljeret på din faktura), besøg linket herunder:

Lisätietoja Dellin rajoitetusta laitteistotuesta ja muista hankkimistasi palvelusopimuksistasi (jotka on merkitty laskuusi) on alla olevissa linkeissä:

Besök länkene nedenför för å finne detaljer om Dells begrænsede maskinvaregaranti og eventuelle servicekontrakter som du har kjøpt (som står oppført på din faktura).

Para obtener más información acerca de su garantía limitada de hardware de Dell o cualquier otro servicio adquirido (según se detalla en la factura), consulte los enlaces que aparecen a continuación:

För information om Dells begränsade maskinvarugaranti och eventuella servicekontrakt du köpt (enligt beskrivningen i din faktura), besök länkarna nedan:

Dell Limited Hardware Warranty: [Dell.com/warranty](https://www.dell.com/warranty)

Dell Consumer Service Contracts: [Dell.com/servicecontracts](https://www.dell.com/servicecontracts)

### Explore resources

Gennemse ressourcer | Tutustu resurssihin  
Utforsk ressurser | Explorar recursos  
Utforska resurser

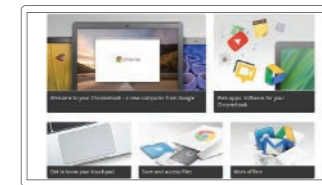

#### Get started

Start  
Aloita  
Starte  
Comience  
Komma igång

## Help Center

Hjælp-centerOhje- ja tukikeskus | Hjelpesenter  
Centro de asistencia | Hjälpcentrum

## Community

Community | Yhteisö | Gruppe | Comunidad | Onlinegrupp

## Business and education

Forretning og uddannelse | Yritykset ja koulutus  
Virksomhet og utdanning | Empresas y educación  
Företag och utbildning

## Dell Chromebook

Dell Chromebook | Dell Chromebook | Dell Chromebook  
Dell Chromebook | Dell Chromebook

## Product support and manuals

Produktsupport og manualer  
Tuotetuki ja käyttöoppaat | Produkstøtte og -håndbøger  
Manuales y soporte técnico de productos  
Produktsupport och handböcker

## Contact Dell

Kontakt Dell | Ota yhteyttä Dellin | Kontakt Dell  
Póngase en contacto con Dell | Kontakta Dell

## Regulatory and safety

Lovgivningsmæssigt og sikkerhed  
Säddöstenmukaisuus ja turvallisuus  
Lovpålagte forhold og sikkerhet | Normativa y seguridad  
Reglering och säkerhet

## Regulatory model

Regulatorisk model | Säddösten mukainen malli  
Regulerende modell | Modelo normativo | Regleringsmodell

## Regulatory type

Regulatorisk type | Säddösten mukainen tyyppi  
Regulerende type | Tipo normativo | Regleringstyp

## Computer model

Computermodell | Tietokoneen malli | Datamaskinmodell  
Modelo de equipo | Datormodell



ORKD4GA00

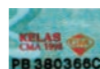

Printed in China.  
2016-12

# Features

Egenskaber | Ominaisuudet | Funksjoner | Funciones | Funktioner

[support.google.com/chromebook](https://support.google.com/chromebook)

[chromebook.com/community](https://chromebook.com/community)

[support.google.com/chrome/a/](https://support.google.com/chrome/a/)

[chromebook.com/dell](https://chromebook.com/dell)

[Dell.com/support](https://dell.com/support)

[Dell.com/support/manuals](https://dell.com/support/manuals)

[Dell.com/contactdell](https://dell.com/contactdell)

[Dell.com/regulatory\\_compliance](https://dell.com/regulatory_compliance)

**P26T**

**P26T001**

**Chromebook 11 3189**

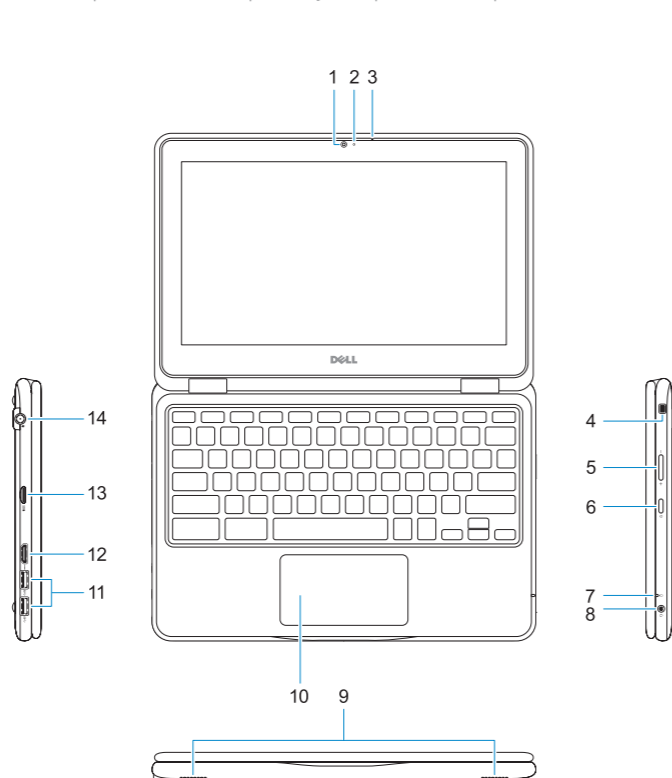

1. Camera
2. Camera status light
3. Microphone
4. Noble wedge lock slot
5. Volume control button
6. Power button
7. Battery status light
8. Universal audio jack
9. Speakers
10. Touchpad

11. USB 3.0 ports
12. HDMI port
13. microSD card reader
14. Power connector port
15. Dell Activity Light
16. Service tag label

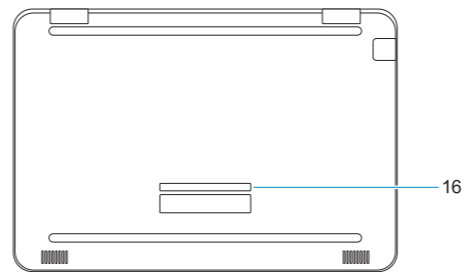

1. Kamera
2. Statusindikator for kamera
3. Mikrofon
4. Låseslot til Noble wedge
5. Lydstyrkeknep
6. Strømknep
7. Batteristatusindikator
8. Universelt lyd-jackstik
9. Højtalere
10. Berøringsplade

1. Kamera
2. Kameran tilavalo
3. Mikrofoni
4. Noble Wedge -lukkopaikka
5. Äänenvoimakkuuden säätöpainike
6. Virtapainike
7. Akun tilavalo
8. Yleisaudiopistoke
9. Kaiuttimet
10. Kosketuslevy

1. Kamera
2. Kamerastatuslys
3. Mikrofon
4. Noble Wedge-låsespor
5. Volumkontrollknapp
6. Strømknapp
7. Batteristatuslys
8. Universal lydplugg
9. Høytalere
10. Styreplate

11. USB 3.0-porte
12. HDMI-port
13. microSD-kortlæser
14. Strømsstikport
15. Indikator for Dell-aktivitet
16. Servicemærke

11. USB 3.0 -portit
12. HDMI-portti
13. microSD-kortinlukija
14. Virtaliitäntä
15. Dell toiminnan merkkivalo
16. Huoltomerkitarra

11. USB 3.0-porter
12. HDMI-port
13. microSD-kortleser
14. Strømskontaktport
15. Dell-aktivitetslampe
16. Servicemerke-etikett

1. Cámara
2. Indicador luminoso de estado de la cámara
3. Micrófono
4. Ranura para bloqueo Noble Wedge
5. Botón de control de volumen
6. Botón de encendido
7. Indicador luminoso del estado de la batería
8. Conector de audio universal
9. Altavoces
10. Superficie táctil
11. Puertos USB 3.0
12. Puerto HDMI
13. Lector de tarjetas microSD
14. Puerto del conector de alimentación
15. Indicador luminoso de actividad Dell
16. Etiqueta de servicio

1. Kamera
2. Kamerastatuslampe
3. Mikrofon
4. Plats för Noble-lås för säkerhetskabel
5. Volymkontrollknappar
6. Strömbrytare
7. Batteriindikator
8. Universalt ljuduttag
9. Høgtalare
10. Pekskiva
11. USB 3.0-portar
12. HDMI-port
13. microSD-kortläsare
14. Strömskontaktport
15. Dell-aktivitetslampe
16. Etikett med servicenummer